

■ 経絡 ■

足 / 陽明胃経

陽明胃経は、体内では胃に属し、脾に絡む。また心および大腸、小腸と直接に関係する。体表では、顔面、体幹の前面、下肢外側の前縁を走り、足の第2指外側に至る。

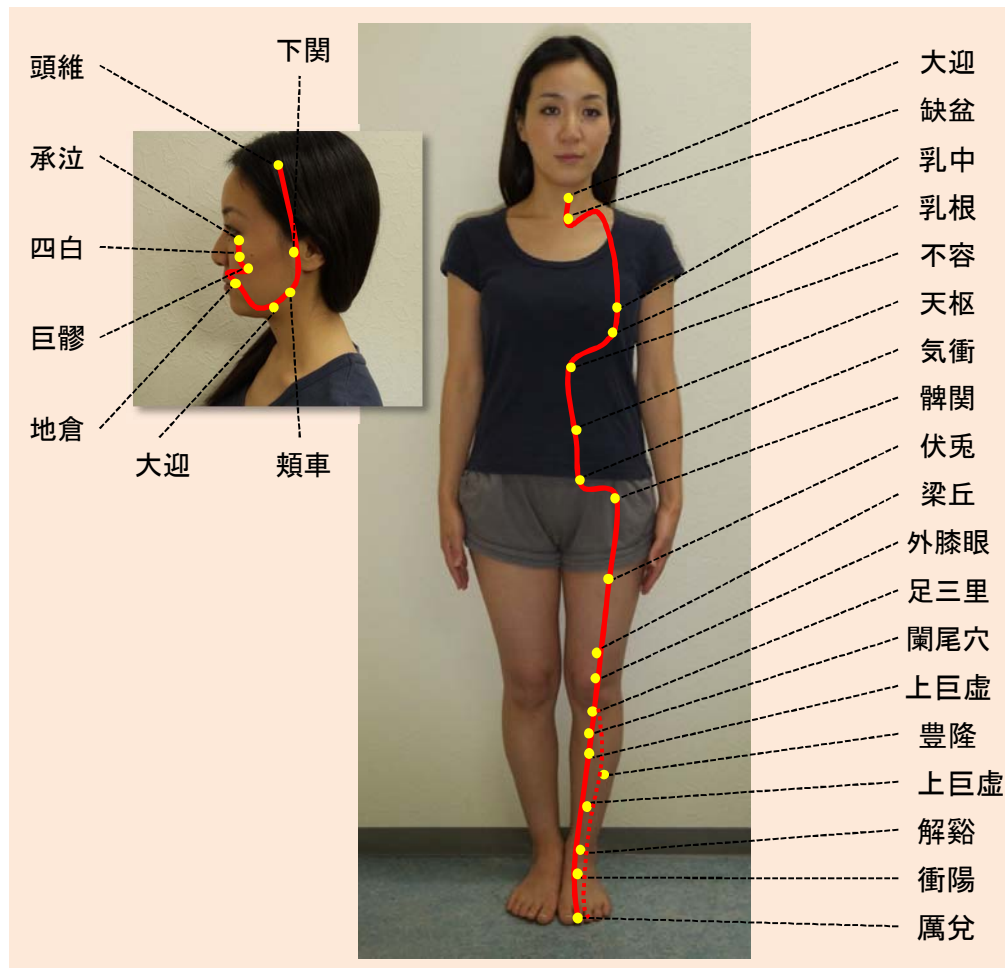

イスクラ接骨院・鍼灸指圧治療院
〈 各種保険取扱 労災・生保指定 〉

〒212-0016 神奈川県川崎市幸区南幸町3-55
【最寄駅】 JR川崎駅/JR南部線 尻手駅

鍼灸院・接骨院・指圧・マッサージ
TEL : 044-533-5366 FAX : 044-533-5789